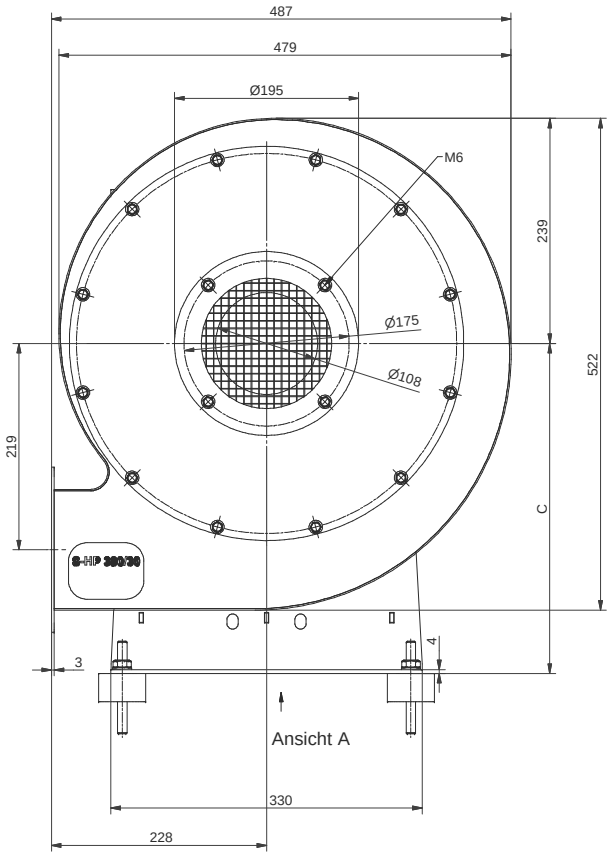

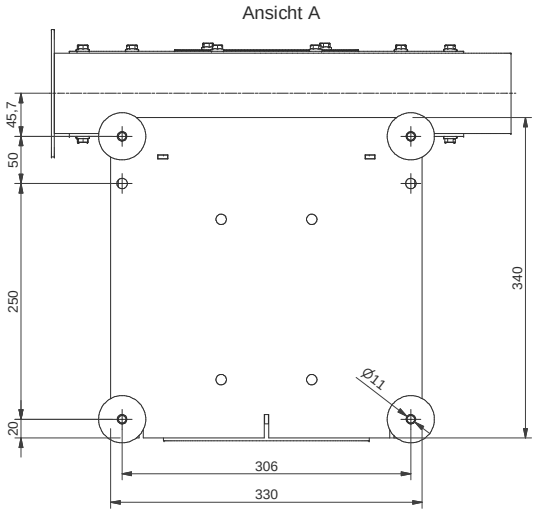

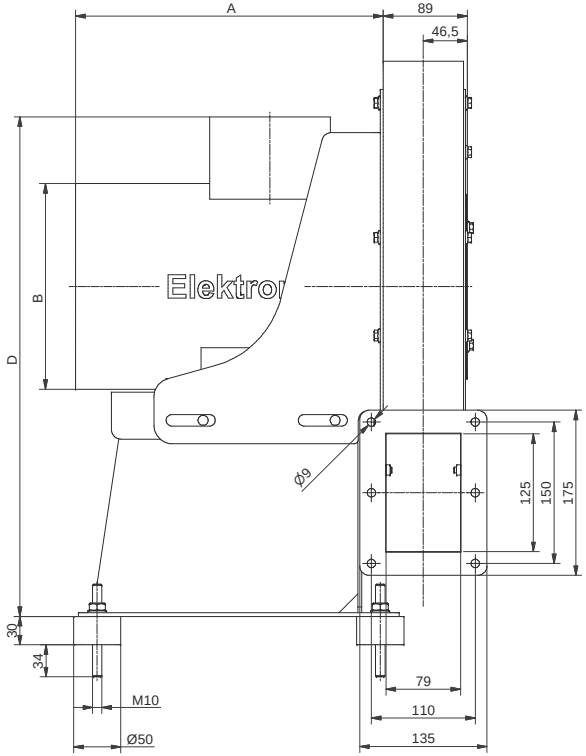

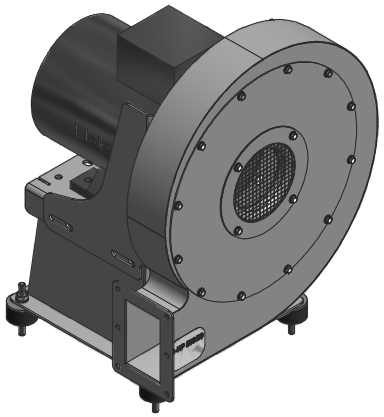

Ventilator	Motor	A	B	C	D
S-HP 380/30	BG 112M, 5,5kW	326	218	350	530
S-HP 380/30	BG 112L, 7,5kW	326	218	350	530

Maße in mm unverbindlich. Änderungen vorbehalten.

Ohne unsere Genehmigung darf diese Zeichnung nicht kopiert oder vervielfältigt, auch nicht dritten Personen, insbesondere Wettbewerbern mitgeteilt oder zugänglich gemacht werden. Widerrechtliche Benutzung durch den Empfänger oder Dritte hat zivil- und strafrechtliche Folgen.

Allgemeintoleranzen DIN ISO 2768-mk | Werkstückkanten DIN ISO 13715 | Außenkanten | Innenkanten

Gußtoleranzen DIN 1688

Maßblatt

Werkstoff | Rohmaß | Gewicht | Modell-Nr. oder Artikel-Nr. | Bemerkung

ISO 8015: 2011 | Maßstab 1:2 | Datum | Name

Bearb. 30.01.2017 TF

A0 | Gepr. 30.01.2017 TF

Elektror
airsystems gmbh

S-HP 380/30-100/5,5, 7,5
Stellung Ar, BG 112M/L

01-TB-20769 | Index A

Ersatz für

Ersetzt durch

EDV Nr. 01-TB-20769A | Plattdatum 30.01.17